

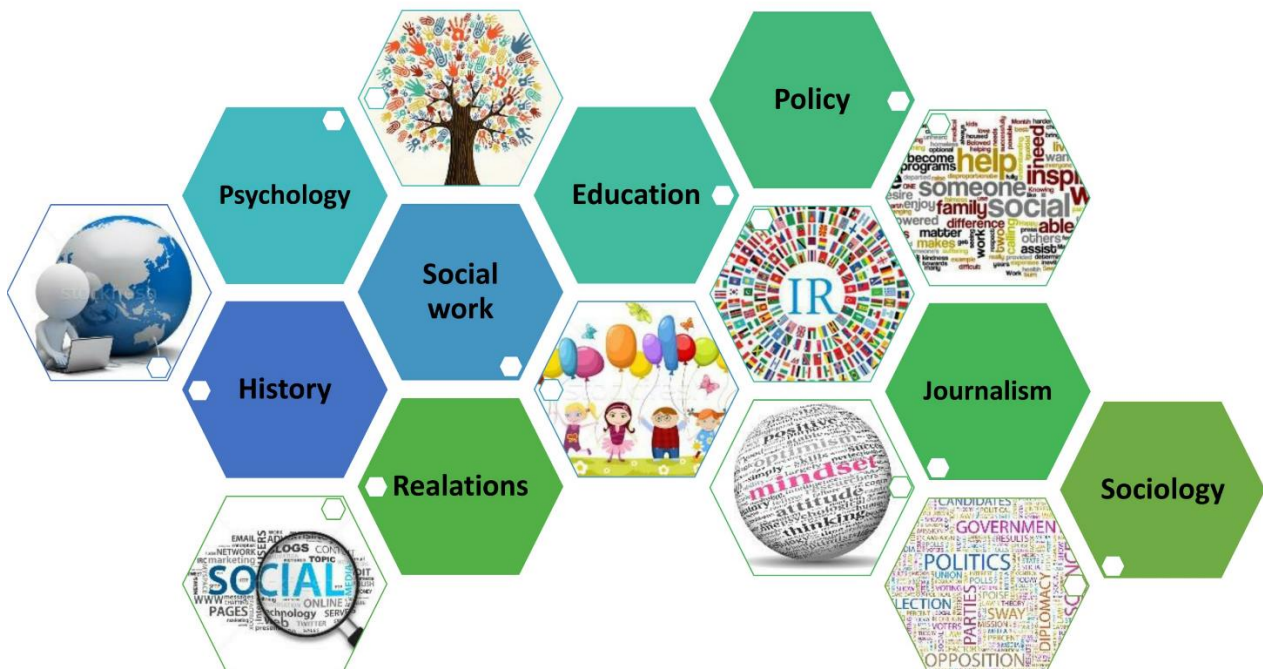

**UNIVERSITATEA LIBERĂ INTERNAȚIONALĂ DIN MOLDOVA
FACULTATEA ȘTIINȚE SOCIALE ȘI ALE EDUCAȚIEI**

**Conferință Științifică Internațională
PREOCUPĂRI CONTEMPORANE ALE ȘTIINTELOR SOCIOUMANE
Ediția a VIII-a
8-9 decembrie, 2017**



**FREE INTERNATIONAL UNIVERSITY OF MOLDOVA
THE FACULTY OF SOCIAL AND EDUCATIONAL SCIENCES**

**International Scientific Conference
THE CONTEMPORARY ISSUES OF THE SOCIO-HUMANITARIAN SCIENCES
The VIIIth Edition
8-9 December 2017**

PROGRAM

Chisinau – 2017

Organizator / Organizer:

Facultatea Științe Sociale și ale Educației, Universitatea Liberă Internațională din Moldova

Parteneri / Partners:

Facultatea de Psihologie, Științele Educației și Asistență Socială, Universitatea „Petre Andrei”, Iași, România

Facultatea de Științe ale Educației, Psihologie și Arte, Universitatea de Stat „Alec Russo” din Bălți

Facultatea Științe Sociale și ale Educației, ULIM

<http://psihologie.ulim.md/>

<http://istorie.ulim.md/>

<https://www.facebook.com/psihologieulim/>

**Comitetul Științific al Conferinței Științifice Internaționale
”Preocupări contemporane ale științelor socioumane”
Scientific Committee of International Scientific Conference
”The contemporary issues of the socio-humanitarian sciences”**

PREȘEDINTE / CHAIR:

Dr. hab. Andrei GALBEN, Academician, Rector ULIM

VICEPREȘEDINȚI / VICE-CHAIRS:

Dr. Ana GUȚU, Prim-vice-rector, ULIM

Dr. hab. Elena PRUS, Vice-rector pentru Cercetare Științifică, ULIM

Dr. Vladimir CHIRINCIUC, Vice-rector pentru Relații Internaționale ULIM

Dr. Svetlana RUSNAC, Decan Facultate Științe Sociale și ale Educației, ULIM

Dr. Ludmila COADĂ, Director Școală doctorală Științe umaniste, politice și ale comunicării; Științe economice, sociale și tehnologii informaționale

COORDONATORI/COORDINATORS:

MA Svetlana HARAZ, Șef Catedră Asistență Socială și Sociologie ”Nicolae Sali”, ULIM

Dr. Ludmila TIHONOV, Șef Catedră Relații Internaționale, Științe Politice și Jurnalism

MEMBRI/MEMBERS:

PhD Ágnes BÁLINT, University of Pécs, Hungary

Dr. Alexandru BOHANȚOV, Catedra Relații Internaționale, Științe Politice și Jurnalism, ULIM

Dr. Silvia BRICEAG, Universitatea de Stat ”Alec Russo”, Bălți

Dr. Mihai CERNENCU, Catedra Relații Internaționale, Științe Politice și Jurnalism, ULIM

PhD Frances L. MURPHY, Eastern Illinois University, USA

Dr. Svetlana HADZHRYADYEVA, Department of Public Management, Національна Академія Державного Управління при Президентові України, Kyiv

PhD Anica Mikus KOS, NGO „Slovenska Filantropija”, Ljubljana, Slovenia

PhD Vadim MOLDOVAN, York College of the City University of New York, USA

PhD Paola Fausta Maria MOLINA, Università di Torino, Dipartimento di psicologia, Italia

Dr. Petru NEGURĂ, Catedra Asistență Socială și Sociologie ”Nicolae Sali”, ULIM

PhD Jerzy KRZYSZKOWSKI, Nicolaus Copernicus University of Torun, Poland

PhD Jolanta PIVORIENE, Mykolas Romeris University, Vilnius, Lithuania

Dr. Lavinia Maria PRUTEANU, Universitatea „Petre Andrei”, Iași, România

Dr. Viorel ROBU, Universitatea ”Vasile Alexandri” din Bacău, România

Dr. hab. Aurelia RACU, Universitatea Pedagogică de Stat ”Ion Creangă”, Chișinău

PhD Alexander REDLICH, University of Hamburg, Institute for Psychology, Germany

Dr. Antonio SANDU, Universitatea ”Ștefan cel Mare” din Suceava, președinte Asociația LUMEN, Iași, România

Dr. Lucia SAVCA, redactor-șef Revista Psihologie, Institutul de Științe Penale și Criminologie Aplicată, Chișinău

DR. Vadim VASYUTINSKY, Інститут соціальної і політичної психології НАПН України

Dr. Angela VERDEȘ, Universitatea Pedagogică de Stat ”Ion Creangă”, Chișinău

Comitetul Organizatoric / Organizational Committee

CO-PREȘEDINȚI / CHAIR:

Dr. Svetlana RUSNAC, Decan Facultate Științe Sociale și ale Educației, ULIM

Dr. Ludmila COADĂ, director Școală doctorală Științe umaniste, politice și ale comunicării

VICEPREȘEDINȚI / VICE-CHAIRS:

MA Svetlana HARAZ, Șef Catedră Asistență Socială și Sociologie ”Nicolae Sali”, ULIM

Dr. Ludmila TIHONOV, Șef Catedră Relații Internaționale, Științe Politice și Jurnalism

MEMBRII / MEMBERS:

MA Ecaterina BALAN, drd ULIM

Dr. Tatiana FOCȘA, lect. univ. ULIM

MA Aliona MELENTIEV, lect. univ. ULIM, drd.

MA Natalia MUSIENCO, lect. univ. ULIM, drd.

MA Silvia STROGOTEAN, lect. univ. ULIM, drd.

MA Tatiana SAVIN, lect. univ. ULIM

Dr. Adelina ȘTEFĂRȚA, responsabil de organizarea cercetării științifice la Facultatea Științe Sociale și ale Educației, ULIM

MA Ludmila ZMUNCILA, director Oficiu Suport Academic, drd ULIM

PROGRAMUL CONFERINȚEI ȘTIINȚIFICE INTERNAȚIONALE
Preocupări contemporane ale științelor socioumane
PROGRAM OF THE INTERNATIONAL SCIENTIFIC CONFERENCE
The contemporary issues of the socio-humanitarian sciences

8 decembrie 2017 / 8 December 2017

Aula Magnifică, bl. 3, et. 4 / Aula Magnifica, bl. 3, floor 4

- 09.30-10.00** ÎNREGISTRAREA PARTICIPANȚILOR / REGISTRATION
10.00-11.30 ȘEDINȚĂ ÎN PLEN / PLENARY SESSION
Inaugurarea Conferinței / Open Ceremony
Dr. hab. Elena PRUS, Vicerector pentru Cercetare Științifică, ULIM
Mesaj de salut / Greetings
Mesaje de salut (organizațiile-parteneri, decanii facultăților ULIM, structurile administrative ULIM)
Comunicări în plen / Plenary' communications
Frances L. MURPHY, PhD, prof. univ., Estern Illinois University, SUA. Family Life Education Mentoring Program for Incarcerated Parents: Identifying the Stakeholders / Programul de mentorat al educației pentru viața de familie pentru părinții incarcerați: Identificarea părților interesate
Petru NEGURA, dr., conf. univ. interimar, ULIM. Politicile statului față de persoanele fără adăpost din R. Moldova: producere, reciclare, înlăturare / State Policies Towards Homeless People in Moldova: Production, Recycling, Removal
Svetlana RUSNAC, dr., conf. univ., ULIM. "Banii aduc fericirea?" sau despre starea de bine psihologic ca o condiție a succesului / "Does Money bring happiness?" or about psychological well-being as a condition of success
11.30-12.00 PAUZĂ DE CAFEĂ / COFFEE BREAK
În conformitate cu agenda / Conform agenda
12.00-13.30 ȘEDINȚE ÎN ATELIERE TEMATICE / THEMATIC SESSIONS
13.30-14.00 PAUZĂ DE PRÂNZ / LUNCH BREAK
14.00-16.00 Worksop 1,2
16.00-16.30 PAUZĂ DE CAFEĂ / COFFEE BREAK
16.30-18.30 Worksop 3,4

9 decembrie 2017 / 9 December 2017

Aula Magnifică, bl. 3, et. 4 / Aula Magnifica, bl. 3, floor 4

- 09.30-11.00** ȘEDINȚE ÎN ATELIERE TEMATICE / THEMATIC SESSIONS (În conformitate cu agenda / Conform agenda)
11.00-11.30 PAUZĂ DE CAFEĂ / COFFEE BREAK
11.30-13.00 ȘEDINȚĂ ÎN PLEN / PLENARY SESSION
Comunicări în plen / Plenary' communications
Lavinia Maria PRUTEANU, doctor, lector universitar, Facultatea de Psihologie, Științele Educației și Asistență Socială, Universitatea „Petre Andrei” din Iași, România; **Viorel ROBU**, doctor, lector universitar, Facultatea de Litere, Departamentul de Limbă și Literatură Română și Științe ale Comunicării, Universitatea „Vasile Alecsandri” din Bacău, România. În căutarea semnificației vieții: un studiu corelațional realizat pe un eșantion de adolescenți români / Searching for meaning in life: A correlational study on a sample of Romanian adolescents
Mihai CERNENCU, dr., conf. univ., ULIM. Populismul: trecut, prezent și viitor / Populism: past, present and future
Tatiana SPĂTARU, dr. hab., prof. univ.interim., ULIM. Responsabilitatea socială a mass media in societatea informațională / Social responsibility of mass media in the information society
Dezbateri, totalizare / Debate, totalization
13.00-13.30 PAUZĂ DE PRÂNZ / LUNCH BREAK
În conformitate cu agenda / Conform agenda
13.30-15.30 Worksop 5,6
15.30-16.00 PAUZĂ DE CAFEĂ / COFFEE BREAK
16.00-18.00 Worksop 7,8

AGENDA ȘEDINTELOR ÎN ATELIERE TEMATICE /AGENDA OF THEMATIC SESSIONS

Atelierul tematic nr. 1. OMUL ÎN CONTEXTUL SCHIMBĂRII SOCIALE Thematic section nr. 1. THE INDIVIDUAL IN THE SOCIAL CHANGES CONTEXT

Aula Magnifică, bl. 3, et. 4

8 decembrie 2017 / 8 December 2017

12.00-13.30

Moderatori: **Angela Calancea**, dr.; **Botnari Ștefan**, student

- **Iurchevici Iulia**, dr. conf., univ., ULIM, Academia Militară „Alexandru cel Bun”
Conceptul de spațiu psihologic al persoanei în circuitul științific psihologic / The concept of personal psychological space in the psychological scientific circuit
- **Calancea Angela**, dr., conf. univ., ULIM
Sursele de stres specifice sistemului familial și combaterea lor / Stress Sources Specific to a Family Sistem and How to Combat Them
- **Verdeș Angela**, dr., conf. univ., UPS ”Ion Creangă”
Relatia dintre interesele vocationale și trasaturile de personalitate la adolescenți / The relationship between vocation interests and personality traits in adolescents
- **Balode Neli**, lector, MA, ULIM, **Camerzan Marina**, masterand, consilier CCTV
Aspecte atitudinale în acceptarea consilierii HIV/SIDA/ Attitudes in accepting HIV counselling
- **Ștefanș Diana**, psiholog, doctor în psihologie, Centrul de Excelență în Economie și Finanțe
Dimensiuni ale geloziei – sentimentul care distruge relații / Dimensions of jealousy - the feeling that destroys relationships

Atelierul tinerilor cercetători

- **Nacai Lilia**, lector univ., Universitatea de Stat „Alec Russo” din Bălți
Trăsăturile de personalitate a profesorului eficient în viziunea studenților / Personal traits of the effective professor in the students' vision
- **Jacota-Dragan Olga**, doctoranda, lector universitar, Universitatea de Stat „Alec Russo” din Bălți
Personalismul și fenomenologia existenței umane / Humanism and phenomenology of human existence
- **Canțer Nicoletta**, asistent universitar, Universitatea de Stat „Alec Russo” din Bălți
Reflecții asupra procesului resocializării persoanelor aflate în detenție în baza studiilor de caz / Reflections on the process of resocialization of detained persons based on case studies
- **Botnari Ștefan**, student ULIM
Profilul psihosocial al tânărului din societatea în transformare / The psychosocial profile of the young person as a part of the society in transformation

Totalizare

9 decembrie 2017 / 9 December 2017

09.30-11.00

Moderatori: **Balan Ecaterina**, drd.; **Bounegru (Rotari) Ecaterina**, studentă

- **Balan Ecaterina**, doctorandă ULIM
Sclerodermia vă poate schimba viața, dar iată cum să ne regăsim controlul / Scleroderma: how to find a way to retrieve the control
- **Savca Lucia**, dr., conf. univ., Institutul de Științe Penale și Criminologie Aplicată
Măsurile de profilaxie a comportamentului criminal la adolescenți / Measures for prophylaxis of criminal behavior in adolescents
- **Guțul Aliona**, doctorandă ULIM, IPLT ”Spiru Haret”
Revista investigațiilor științifice ale inteligenței sociale la vârsta școlară mică / Scientific research review of social intelligence at the young school age
- **Așevschi Ioana**, lector, USPEE „Constantin Stere”, doctorandă ULIM
Aprecieri subiective ale stării de succes social / Subjective appreciation of social success

- **Sanduleac Sergiu** dr. în psihologie, UPS `Ion Creanga`
Etapile dezvoltării gândirii științifice - realitate sau ficțiune / The stages of development of scientific thinking - reality or fiction
- **Zamfira Marius**, doctorand, ULIM, România
Conștiința religioasă: delimitări conceptuale / Religious conscience : conceptual delimitations
- **Saenciuc Carmen Lidia**, psiholog, București, România, doctoranda, ULIM, **Rusnac Svetlana**, dr., conf. univ., ULIM
Influența disabilităților fizice asupra satisfacției de viață / The influence of physical disabilities on life satisfaction

Atelierul tinerilor cercetători

- **Bounegru (Rotari) Ecaterina**, studentă, **Mohammadifard Gholamali**, psiholog, Iran, dr. conf. univ., ULIM
Interdependența dintre anotimp și tulburări mentale / Interdependence between season and mental disorders
- **Ciobanu Elvira**, drd., lect. univ., Universitatea de Stat "Alec Russo" din Bălți
Intervenții timpurii pentru prevenirea comportamentului delinquent la tineri / Early interventions to prevent delinquent behavior in young people
- **Dănuț Simion Simion**, doctorand, Universitatea Tehnică din Moldova
Dinamici ale științelor socioumane în cadrul profilelor politehnice / Dynamics of socio-human sciences in the the polytechnic profiles
- **Știrbu Diana**, psiholog clinician, master în psihologie, Centru BB-Dializa
Dezvoltarea complianței față de tratament prin hemodializă la pacienții cu insuficiență renală cronică terminală / The development of dialysis treatment compliance in patients with end stage renal disease
- **Pocora Marinela**, psiholog, Centrul Județean de Resurse și Asistență Educațională Constanța, România
Inteligența socială a școlarului mic cu CES / The social intelligence of the little school pupil with SEN
- **Mihai Iulia Mihaela Otomega**, psiholog, Iași, România
Raportul dintre anxietatea și reușita școlară / The relationship between anxiety and school success

Totalizare

Atelierul tematic nr. 2. ROLUL ȘTIINȚELOR EDUCAȚIEI ÎN SOCIETATEA CUNOAȘTERII Thematic section nr. 2. THE ROLE OF EDUCATIONAL SCIENCES IN THE KNOWLEDGE SOCIETY Sala de Lectură nr.3 (blocul 3, etajul 4)

8 decembrie 2017 / 8 December 2017

12.00-13.30

Moderatori: Silvia Posternac, dr., conf. univ. inter.; **Râbacov Ghenadie**, lector univ. drd.

- **Posternac Silvia**, dr., conf. univ.interim., ULIM
Forme specifice de învățare la vârsta adultă / Specific Forms of learning in adulthood
- **Elena Zolotariov**, dr., conf.univ., Universitatea de Stat „Alec Russo" din Bălți
Renovarea calitativă a practicii educaționale din perspectiva spiritualizării învățământului / Quality renewing of educational practice in terms of spiritualisation of education

Atelierul tinerilor cercetători

- **Râbacov Ghenadie**, lector univ. drd., ULIM
Creația poetică a Irinei Mavrodin: autotraducere și simulacru / The poetic creation of Irina Mavrodin: self-translation and simulation
- **Azmanova Natalia**, lector universitar, doctoranda, ULIM; **Rusu Alexandra** lector universitar, doctoranda, ULIM
Characteristic features of terminology in the process of specialized translation / Caracteristici ale terminologiei în procesul de traducere specializată
- **Baciu Inga**, lector universitar, Universitatea de Stat "Alec Russo" din Bălți
Stilul de Comportament Comunicativ Verbal la juriști: concept, construct, măsurare_ Communicative Behavioral Verbal Style of Lawyers: Concept, Construct, Measurement

- **Simion Mihaela Nicoleta**, profesor – Licențat în filologie, Colegiul Tehnic ”Valeriu D. Cotea” Focșani, România
Rolul lecturii în dezvoltarea personală a elevilor / The role of reading in personal development of pupils
- **Panțică George**, profesor, Liceul Pedagogic Spiru Haret Focșani, județul Vrancea, România
Metode și tehnici pentru dezvoltarea interesului elevilor pentru lectură suplimentară în era tehnologizată / Methods and techniques for developing pupils' interest in extra reading in the era of technology
- **Catalina Alisa**, doctorand ULIM, invatator, Scoala Gimnaziala Polovragi, România
Efecte ale participării copiilor de etnie rromă la procesul instructiv-educativ. Protecția socială a copiilor de etnie rromă prin transferul și valorificarea bunelor practici / Effects alternative sorporatory during reduction instruments-education. Social processing of a success of a single red trainer and a valorium beneficiary
- **Soare Georgiana**, psiholog, DJETS Constanța, România
Mediul școlar incluziv favorabil dezvoltării spiritului de grup / Inclusive school environment conducive to the development of group spirit

Totalizare

Atelierul tematic nr. 3. INVESTIGAȚII PSIHOSOCIOLOGICE CONTEMPORANE **Thematic section nr. 3. CONTEMPORARY PSYCHOSOCIAL INVESTIGATIONS** *Aula 344 (blocul 2, etajul 3)*

8 decembrie 2017 / 8 December 2017

12.00-13.30

Moderatori: Briceag Silvia, dr., conf.univ., **Corcevoi Maria**, asist. univ.

- **Briceag Silvia**, dr., conf.univ., **Corcevoi Maria**, asist. univ., Universitatea de Stat „Alec Russo” din Bălți
Psihointervenția în cazul familiei marcate de migrația economică. Studiu de caz / Psychological intervention in the case of the family marked by economic migration. Case study
- **Moraru Ina**, lector universitar, ULIM
Contribuția adultului în formarea competenței de comunicare și atașamentului în copilăria timpurie / Adult contribution to the formation of communication and attachment competence in early childhood
- **Moraru Ina**, lector universitar, ULIM; **Roșca Tatiana**
*Adoptarea *orfanilor sociali* în condițiile societății în transformare / Adoption of *social orphans* in the conditions of the transforming society*
- **Zmuncila Ludmila**, drd., MA, lector universitar, ULIM; **Rusnac Svetlana**, dr., conf.univ., ULIM
Cultura organizațională universitară – studiu comparativ / University Organizational Culture – the comparative study

Atelierul tinerilor cercetători

- **Garbuz Vasile**, asistent universitar, Universitatea de Stat „Alec Russo” din Bălți
Rolul comportamentului managerial în motivarea personalului / The role of managerial behavior in motivating staff
- **Afanas Olga**, doctorandă ULIM
Reziliență și ireziliență. Comportament rezilient – un itinerar personal conștient /de evoluție personală conștientă dincolo de o simplă rezistență la dificultate (conform paradigmei rezistență- irezistență. Reziliență-ireziliență a lui Șerban Ionescu) / resilience and non-resilience. Resilient behavior as a personal conscious itinerary/an itinerary of personal evolution beyond resistance in the face of adversity (according to the resilience-non-resilience, resistance/nonresistance, proposed by S. Ionescu)
- **Dilevschi Cristina**, student, **Mohammadifard Gholamali**, psiholog, Iran, dr. conf. univ., ULIM
Percepția rolului femeii de către barbat / Perception of woman's role by the man
- **Padureanu Mariana**, doctorand, Anul III – Sociologie, Facultatea de Științe Socio- Umane, Universitatea din Craiova, România
Statutul femeii și percepția socio-juridică privind violul și abuzurile sexuale asupra femeilor și copiilor în islamism / Women's Status and Socio-Legal Perception on Rape and Sexual Abuse of Women and Children in Islam
- **Stavila Alina**, lector, doctorand, Universitatea de Studii Europene
Resursele psihosociale - factori decisivi în menținerea sănătății mintale. / Psychosocial resources : decisive factors maintaining the mental health.

- **Bican Ovidiu-Laurențiu**, psiholog, DJETS jud. Gorj, România
Mobbing-ul în grupul de adolescenți / Mobbing in the teen group
- **Nițulescu Adelina-Andreia**, psiholog, DJETS jud. Gorj, România
Atașamentul copiilor / Children's attachment

Totalizare

9 decembrie 2017 / 9 December 2017

09.30-11.00

Moderatori: Zmuncila Ludmila, doctoranda; **Strogotean Silvia**, doctoranda, lector universitar

- **Robu Viorel**, doctor, lector universitar, Facultatea de Litere, Departamentul de Limba și Literatura Română și Științe ale Comunicării, Universitatea „Vasile Alecsandri” din Bacău, România; **Caranfil Narcisa Gianina**, doctorand, Universitatea Liberă Internațională din Moldova

Percepția publică asupra sistemului educațional din România: o analiză retrospectivă și provocări pentru viitor / Public perception of educational system in Romania: A retrospective analysis and future challenges

- **Zmuncila Ludmila**, doctoranda., MA, lector universitar, ULIM; **Rotaru Anna**, masteranda, USPEE „Constantin Stere”

Autoevaluarea - unul dintre instrumentele de control al calității în universitate / Self-evaluation - one of the quality control tools in the university

- **Popescu Martin Ofelia**, CJRAE Gorj, România

Perioade sensibile în achiziția vorbirii importante pentru integrarea socială a copilului/ Sensitive periods in the acquisition of speech and social integration of the child

Atelierul tinerilor cercetători

- **Grosu Anastasia**, studenta, **Mohammadifard Gholamali**, psiholog, Iran, dr. conf. univ., ULIM

Percepția rolului bărbatului de către femeie / The perception of man's role by woman

- **Rusanovschi Valeria**, doctoranda., MA, lector universitar, ULIM; ; **Rusnac Svetlana**, dr., conf. univ., ULIM

Reprezentarea sociala a aspectului corporal, revista cercetarilor / Social representation of body image, research magazine

- **Strogotean Silvia**, doctoranda, lector universitar, ULIM

Factori psihosociali al constituirii identității maternale / Psychosocial factors of the constitution of maternal identity

- **Musienco Natalia**, doctoranda, lector universitar, ULIM

Competența comunicativă- factor de adaptare la mediul universitar / communicative competence as factor of adaptation to the university environment

- **Melentieva Aliona**, doctorandă, lector universitar, ULIM

Identificarea reprezentării sociale a expertizei psihologice judiciare /Determination of social representation of the forensic psychological expertise

- **Bulboacă Gabriel**, psiholog, Galati, România, doctorand ULIM

Problematica contemporană a homosexualității: controverse religioase, morale, culturale și politice / The contemporary issue of homosexuality: Religious, moral, cultural, and political controversies

- **Aculov (Mazur) Boris**, doctorand. **Rusnac Svetlana**. Dr., conf. univ. ULIM

Интерактивные Интернет-СМИ как фактор политической социализации / Interactive Internet Media as a factor of political socialization

- **Catalina Alisa**, doctorand ULIM, invatator, Scoala Gimnaziala Polovragi, România

Probleme de conviețuire între români și rromi / Problems of coexistence between Romanians and Romma population

- **Rezin Ecaterina**, doctoranda, ULIM

Aspecte ale satisfacției în muncă la angajați și voluntari organizațiilor filantropice / Aspects of Job satisfaction in paid and unpaid workers in philanthropic organizations

- **Галушак Надежда**, практический психолог, Одесса, Украина, **Rusnac Svetlana**, dr., conf. univ., ULIM

Удовлетворенность жизнью и социальная активность как факторы компенсации вегето-сосудистых патологий/ Life and social activity satisfaction as avegetative-vascular pathologies factors of compensation

- **Khory Johnny**, psiholog, Israel, **Rusnac Svetlana**, dr., conf. univ., ULIM

Influența "distanței sociale" asupra adaptării sociale a studenților internaționali / The influence of "social distance" on the social adaptation of international students

- **Cimpu Aura Cristina**, psiholog, Inspectoratul de Poliție Județean Gorj, România
Cercetarea influenței rigorilor profesionale asupra calității vieții sociale a polițiștilor / Researching the influence of professional rigor on the quality of social life of police officers
- **Călugăru Elena-Monica**, lect. univ., Universitatea "Hyperion" din București, România
Psihoterapia cuplului / Couple's psychotherapy

Totalizare

Atelierul tematic nr. 4. CERCETĂRI ÎN ISTORIE, ȘTIINȚE POLITICE ȘI MEDIATICE Thematic section nr. 4. RESEARCH IN HISTORY, POLITICAL AND MEDIA SCIENCES Aula 716 (blocul 2, etajul 7)

8 decembrie 2017 / 8 December 2017

12.00-13.30

Moderatori: Cernencu Mihai, dr., conf.univ., **Tihonov Ludmila**, dr., conf.univ.

- **Ludmila Coada**, dr., conf. univ., ULIM
Statele post-sovietice între autoritarism și democrație/ The post-Soviet States Between Authoritarianism and Democracy
- **Pleşca Vitalie**, lector, ULIM.
Locuința medievală la Est de Carpați în sec. VIII-XI/ Medieval Dwelling in the Eastern Carpathians in the 8th – 11th Centuries
- **Tihonov Ludmila**, conf. univ., dr., ULIM.
Experimentele comuniste: foametea organizată în satul Peresecina/ The Communist experiments: organized famine in the village of Peresecina
- **Țicu Viorica**, lector univ., ULIM.
Politica de securitate națională a Rusei post-sovietice: cadrul conceptual și caracteristici ale procesului decizional/ Post-Soviet Russia's National Security Policy: conceptual framework and characteristics of the decision-making process
- **Bohanțov Alexandru**, conf. univ., dr., ULIM.
Politica-spectacol în spațiul mediatic de azi/ Politics as performance in today's media
- **Lazarev Ludmila**, dr., conf.univ., ULIM
Dimensiuni ale comunicării interculturale în mediul online/ Dimensions of intercultural communication in virtual environments

Atelierul tinerilor cercetători

- **Savin Tatiana**, lector, ULIM.
Statele post-Sovietice în propaganda rusă / Russian Propaganda over post-Soviet States
- **Trofim Vasilisa**, lector, ULIM.
Мультикультурализм: преимущество или последствие миграции?/ Multiculturalism: is the benefit or the consequence of migration?
- **Sambriș Nelly**, an. II, Master, ULIM.
Securitatea în regiunea Mării Negre / Security in the Black Sea region
- **Sarî Mariana**, an. II, Master, ULIM.
Reflectarea conflictului transnistrian în mass-media din RM (2009-prezent)/ Transnistrian Conflict reflected in mass media of the Republic of Moldova (2009-present)
- **Bolea Elena**, an. II, Master, ULIM.
Consiliul European ca instituție a UE/ European Council as the EU institution
- **Robu Ionela**, an. II, Master, ULIM.
Diplomația apărării în era globalizării/ Defence diplomacy in the era of globalization

- **Orlovski Rimma**. Masteranda. ULIM; **Țicu Viorica**. MA. lector universitar. ULIM
Сотрудничество членов G20: потенциалы вызовы / Cooperation of G20 Members: Potentials and Challenges
- **Torcărescu Ștefan**, doctorand, IOSUD - Școala Doctorală de Științe Socio Umane, Domeniul Istorie, Univeritatea „Dunărea de Jos” din Galați, România
Importanța cultivării istoriei locale. Studiu de caz: Palatul Administrativ și de Justiție din Râmnicu Sărat (1897 – 2017) / The importance of cultivating local history. Case study: The Administrative and Justice Palace of Râmnicu Sărat (1897 - 2017)

Totalizare

Atelierul tematic nr. 5. MODERNIZAREA SISTEMULUI DE PROTECȚIE SOCIALĂ PRIN TRANSFERUL ȘI VALORIFICAREA BUNELOR PRACTICI

Thematic section nr. 5. MODERNISING SOCIAL PROTECTION THROUGH THE TRANSFER AND CAPITALIZATION OF BEST PRACTICES

Aula 346 (blocul 2, etajul 3)

8 decembrie 2017 / 8 December 2017

12.00-13.30

Moderatori: Focșa Tatiana, dr. lector universitar, **Svetlana Haraz**, lect. univ., drd.

- **Cucereanu Mihai**, dr., conf.univ., ULIM
Aspecte ale analizei SWOT a fluctuației personalului sistemului comunitar asistență socială (mun. Chișinău) / Aspects of the SWOT analysis of the fluctuation of the community social assistance system staff (mun. Chisinau)
- **Negură Petru**, dr., conf.univ.interim., ULIM; **Bejan Aurelia**, masternda, ULIM
Servicii sociale comunitare destinate persoanelor de vârstă a treia / Community social services for the elderly
- **Molodvan Vadim**, dr., conf.univ., **Costin Rodica**, masteranda, ULIM
Asigurarea calității vieții copiilor din serviciul îngrijire paliativă / Ensuring children's quality of life in palliative care
- **Haraz Svetlana**, MA, lector universitar; **Ceban Aurica**, masterand, ULIM
Profesionalizarea tinerilor în dificultate prin dezvoltarea antreprenoriatului social / Professionalization of young people in difficulty through the development of social entrepreneurship
- **Micu Marieta**, psiholog, CRJAE Constanța, România
Rolul parteneriatului familie-școală în socializarea și adaptarea socială a adolescenților cu CES / The role of family-school partnership in socializing and social adaptation of adolescents with SEN
- **Mutalap (Septar) Ghiulnaz**, psiholog, CRJAE Constanța, România
Factori și condiții de integrare psihosocială a adolescenților cu sindrom Down / Factors and conditions of psychosocial integration of teenagers with Down syndrome

Atelierul tinerilor cercetători

- **Ciubotaru Natalia**, lector universitar. UPS ”Ion Creangă”
Premise multiaspectuale ale integrării copiilor cu dizabilități în mediul social / Multi-faceted prerequisites for integrating children with disabilities into the social environment
- **Tatiana Focșa**, dr. lector universitar ULIM
Controlul administrativ al autorităților de protecție a copilului asupra respectării legislației / The administrative control of the authorities of child protection on respecting the legislation
- **Plamadeala Victoria**, lect. superior, UPS „Ion Creanga”
Locuinta protejată - forma de protecție a persoanelor cu dizabilități mintale / Protected home - the form of protection for people with mental disabilities
- **Crudu Cristina**, asist. univ., Universitatea de Stat "Alec Russo" din Bălți
Aspecte sociale ale fenomenului violenței în familie asupra persoanelor vârstnice / Social aspects of the phenomenon of domestic violence against the elderly
- **Haraz Svetlana**, MA, lector universitar; **Digori Ion**, masterand, ULIM

Expertizarea procesului de încadrarea în câmpul muncii a persoanelor adulte cu dizabilități mintale. Studiu de caz mun. Orhei / Expertise of the process of employment of adults with mental disabilities. Case study Orhei municipality

- **Haraz Svetlana**, MA, lector universitar; **Digori Cristina**, masteranda, ULIM
Incluziunea socio-profesională a persoanelor cu probleme de sănătate mintală / Socio-professional inclusion of people with mental health problems
- **Canțer Nicoletta**, asistent universitar, Universitatea de Stat „Alec Russo” din Bălți
Supervizarea profesională a asistenților sociali comunitari în Republica Moldova / Professional supervision of community social workers in the Republic of Moldova
- **Focșa Tatiana**, dr. lector universitar; **Gaiduc Galina**, masterand, ULIM
Reabilitarea socială a delincvenților minori / Social rehabilitation of juvenile delinquents
- **Cimpu Aura Cristina**, psiholog, Inspectoratul de Poliție Județean Gorj, România
Teorii și practici metodologice în investigarea calității vieții / Methodological theories and practices in investigating of the quality of life

Totalizare

ATELIERE, WORKSHOPURI, TRAININGURI / WORKSHOPS, TRAININGS, MASTER-CLASSES

Agenda

8 decembrie 2017 / 8 December 2017

14.00-16.00

Aula Magnifică (blocul 3, etajul 4)

Workshop 1 *Managementul feței și formarea impresiei / Face management and impression formation*

Formator:

Nelly Balode, lect. univ., ULIM

14.00-16.00

Sala de Lectură nr. 3 (blocul 3, etajul 4)

Workshop 2 *Importanța serviciilor familiale în contextul dezinstituționalizării (AP și CCTF) / The importance of family services in the context of de-institutionalization (PA and CCTF)*

Formatori:

Renata Tiron, CCF Moldova, **Natalia Rotaru Sîrbu**, CCF Moldova, **Tatiana Focșa**, dr., lector universitar ULIM

16.30-18-30

Aula 337 (blocul 2, etajul 3)

Workshop 3: *Asistența persoanelor fără adăpost din Chișinău / Assistance to Homeless People in Chisinau*

Formatori:

Petru Negură, dr, conf. univ. inter., ULIM, **Marcela Dița**, UPS ”Ion Creangă”, specialist principal Centrul de găzduire a persoanelor fara adapost, Chișinău

16.30-18-30

Aula Magnifică (blocul 3, etajul 4)

Workshop 4 *Posibilități de utilizare a psihoterapiei catatim-imaginative în identificarea traumelor timpurii / Possibilities of using imaginative and quantitative psychotherapy in the identification of early trauma*

Formatori:

Oxana Șevcenco, psiholog, directorul Centrului de consiliere și formare psihologică ”Reflexie”;

Silvia Strogotean, psiholog, lector universitar ULIM

13.30-15.30

Aula Magnifică(blocul 3, etajul 4)

Workshop 5 *Abordari in stimularea motivatiei scolare in randul adolescentilor / Approaches in stimulating school motivation among adolescents*

Formatori:

Narcisa Gianina Caranfil, drd. ULIM (Republica Moldova), psihoterapeut; **Viorel Robu**, dr., lector universitar, Universitatea „Vasile Alecsandri” din Bacau, Romania

13.30-15.30

Sala de Lectură nr. 3 (blocul 3, etajul 4)

Workshop 6 *Guiding Children toward Competence and Independence: Techniques for Parents, Teachers, and Caregivers*

Formator:

Frances L. Murphy, prof. univ. dr., Eastern Illinois University, SUA

16.00-18.00

Aula Magnifică (blocul 3, etajul 4)

Workshop 7 *Verbalizarea emoțiilor în practica psihoterapeutică / Verbalizing emotions in psychotherapeutic practice*

Formator:

Alexandru Ciobanu, psihiatru, psihoterapeut, Formator Național în Sănătatea Mintală, Trimboș Moldova

16.00-18.00

Aula 344 (blocul 2, etajul 3)

Workshop 8 *Limbajul corpului / Body language*

Formator:

Elena Pașcan, psiholog practician, studentă-master ULIM